

coller ici l'affiche de Roquevaire et la relier
au feutre avec Roquevaire sur la carte

coller ici l'affiche d'Auriol et la relier au
feutre avec Auriol sur la carte

coller ici l'affiche de Marseille et la relier au
feutre avec la position sur la carte

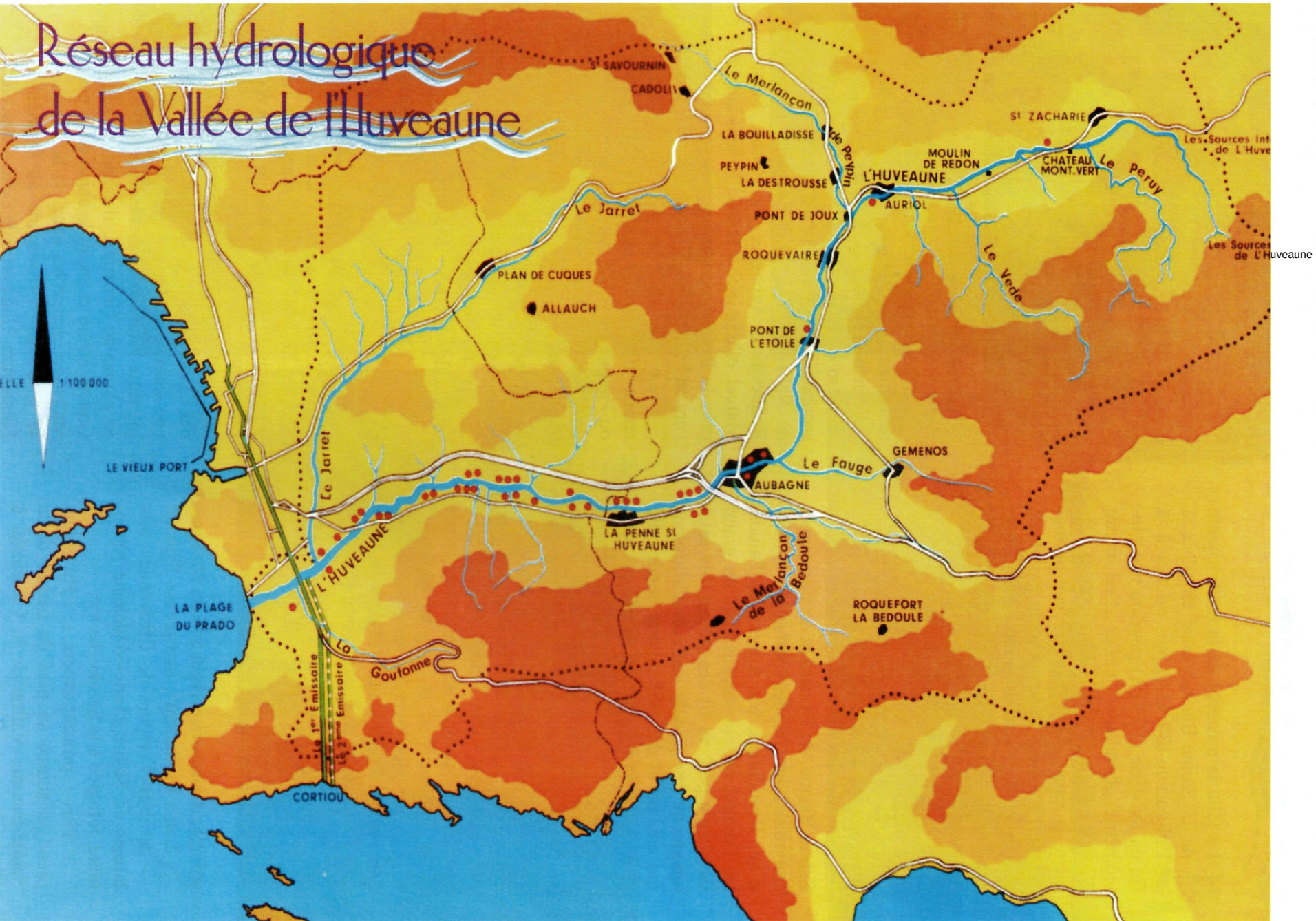

coller ici l'affiche des sources de l'Huveaune
et la relier au feutre avec les sources sur la
carte



CÔTE PROVENÇALE
Hôtel Bleu du cap de Ciotat

coller ici l'affiche d'Aubagne et la relier au
feutre avec Aubagne sur la carte

coller ici l'affiche de l'autoroute et la relier au feutre avec la position sur la carte

coller ici l'affiche proche de Roquevaire et la relier au feutre avec sa position sur la carte

coller ici l'affiche de Marseille et la relier au feutre avec sa position sur la carte

coller ici l'affiche d'Auriol et la relier au feutre avec Auriol sur la carte

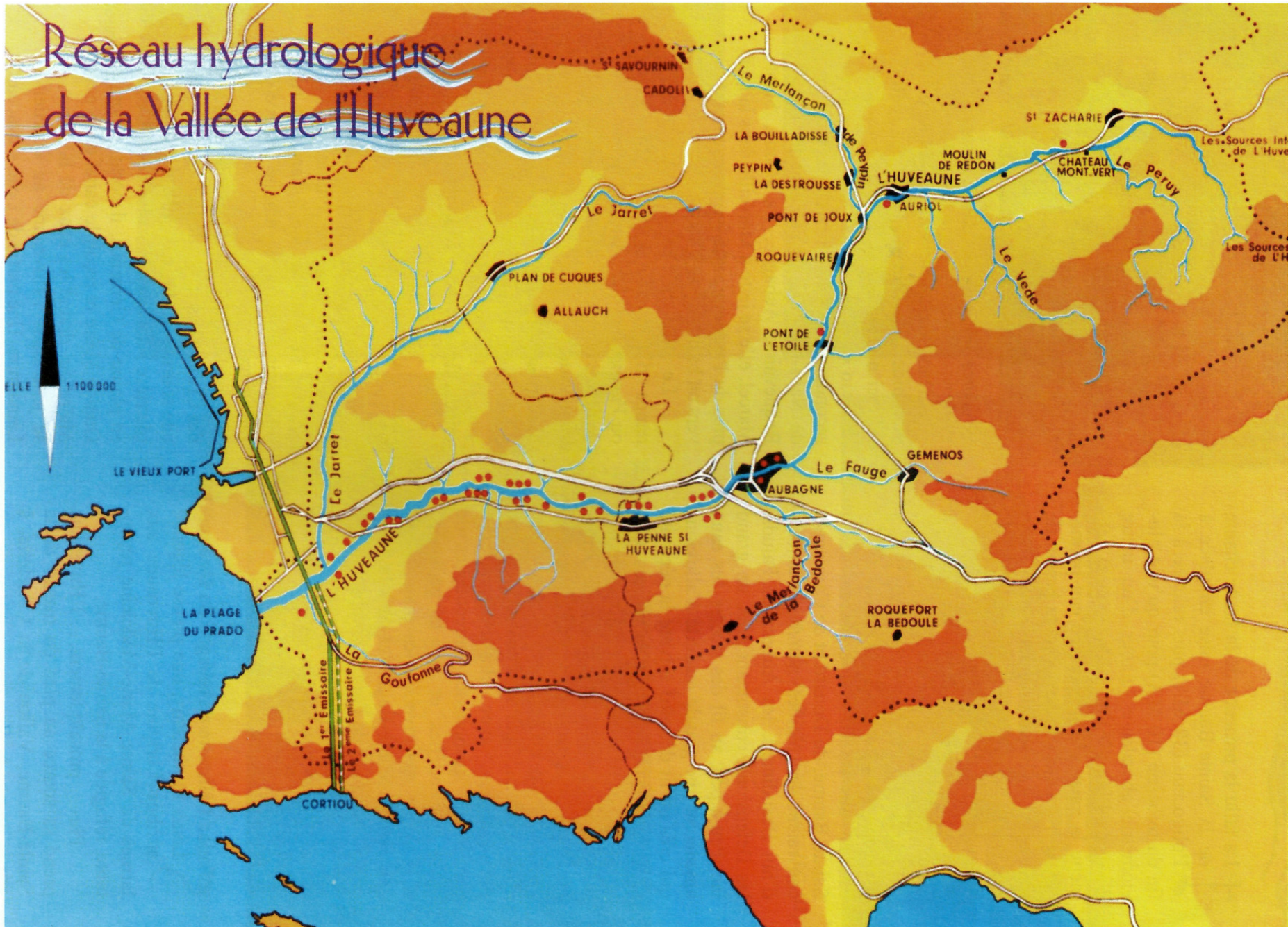

coller ici l'affiche d'Aubagne et la relier au feutre avec Aubagne sur la carte



● Notre photo : l'autoroute B.52 interdite à la circulation, hier matin vers 2 h 30, elle était, dans l'après-midi, notamment à la hauteur de La Pomme, complètement recouverte par les eaux de l'Huveaune. (Photo - Le Provençal -)

Ce fleuve : l'autoroute Marseille-Aubagne

.....

Il a tellement plu du 11 au 17 janvier de cette année-là, que les au bord de l'..... ont connu de véritables En effet, l'eau de pluie ne pouvait plus dans les sols d'eau. Là où les sols étaient, comme l'..... entre Marseille et Aubagne par exemple, l'eau s'est accumulée et a sur le goudron des routes ou le béton des trottoirs.

mots à replacer: ruisselé - Huveaune - autoroute - gorgés - villes - s'infiltrer - inondations - artificialisés



.....

Cette année-là, il a plu sans arrêt pendant une semaine entière au mois de, l'Huveaune est sorti de son D'habitude, dans la région, ces fortes pluies ont lieu à et au Il y a eu beaucoup de c'était une trentennale, ce qui veut dire que chaque année il y a une chance sur pour que l'Huveaune crée des aussi exceptionnelles.

mots à replacer: dégâts matériels - janvier - trente - inondations - lit - l'automne - crue - printemps



.....

Sur cette photo prise à, l'..... coule dans son, bordé sur la rive d'une étroite La droite, elle, est recouverte d'herbe. Si on regarde bien, on voit qu'en cas de, cette rive peut être recouverte par les eaux de l'Huveaune. C'est sûrement pour ça que l'on y voit que de l'herbe. Cette partie se trouve dans le du fleuve et doit être régulièrement

mots à replacer: rive - lit majeur - Aubagne - ripisylve - gauche - crue - lit mineur - Huveaune



.....

A Auriol, au bord de l'..... on se croit presque en pleine Les deux du fleuve sont recouvertes d'une belle : arbres, buissons, herbes hautes peuplent la Cette végétation est très importante pour le d'..... Elle crée de l'ombre, ce qui l'eau et des feuilles mortes tombent dans le fleuve, servant de à pleins de petits habitants de l'Huveaune.

mots à replacer: cours - Huveaune - rafraîchit - rives - eau - nature - rive - nourriture - ripisylve



.....

En plein hiver et au cœur de on peut parfois voir l'Huveaune En arrière plan de cette photo, une blanche est peinte sur un mur de pierres. Elle permet de mesurer le du fleuve.

L'eau de l'Huveaune est , car la crue emporte avec elle beaucoup de matières qui viennent de la : du , des ou des Ces matières vont être transportées par le fleuve jusqu'à la

mots à replacer: niveau - terre - échelle - Marseille - feuilles - en crue - sable - mer Méditerranée - branches - trouble



.....

Cette photo est prise en plein cœur de Marseille, au niveau du L'eau qui est ici a fait un long trajet, de la à l'..... de l'Huveaune. A moins qu'elle ne vienne d'un de ses , comme par exemple. Ou encore que des gouttes de pluies, tombées sur le de l'Huveaune ait jusqu'au fleuve. En tout cas, maintenant, toute cette eau se dirige vers la où elle se mélangera à l'eau de la mer.

mots à replacer: douce - Le Jarret - embouchure - parc Dromel - affluents - bassin versant - méditerranée - salée - source - ruisselé



19. 4. 2018

.....

L'Huveaune est un Il prend sa dans la chaîne de petites montagnes de la L' du fleuve se situe dans la ville de où l'Huveaune se jette dans la Sur la photo, on voit que le fleuve forme des et qu'il y a une belle sur ses berges.

mots à replacer: ripisylve - source - mer Méditerranée - fleuve - Marseille - vasques - embouchure - Sainte Baume

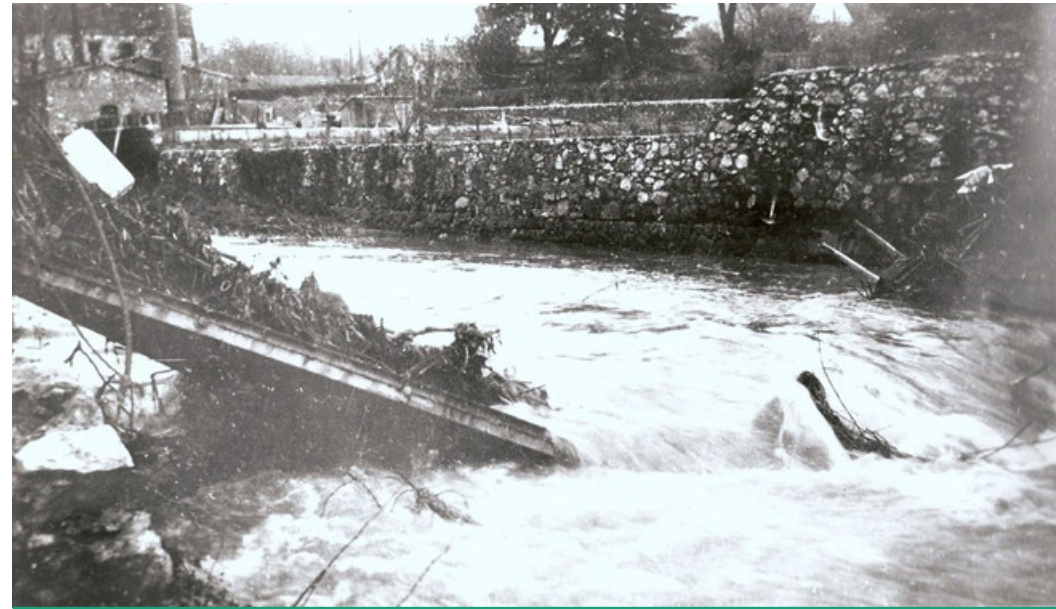

.....

Cette année-là au mois de novembre, il y a eu des d' tellement fortes que l' est entré en A , le fleuve est sorti de son Le de l'eau était si important qu'un pont a été emporté par la force du

mots à replacer: courant - automne - Auriol - crue - pluies - Huveaune - lit mineur - débit



.....

A, les lits et de l'Huveaune sont bétonnés. On dit qu'ils sont

Ainsi, on a pu décider de la forme du en créant par exemple des qui ralentissent le Sur la photo, le fleuve est à son niveau le plus bas, on dit qu'il est à

mots à remplacer: majeur - courant - cours d'eau - Roquevaire - artificialisés - méandres - l'étiage - mineur



.....

Entre Auriol et Roquevaire, la route a été construite le long de l'..... La du fleuve a été bétonnée. En cas de, comme sur la photo, la empêche l'eau de sortir de son et d'inonder la route. Par contre, cet endiguement augmente le et accélère le du fleuve. En période de crue, on peut voir de belles se former.

mots à remplacer: digue - rive droite - débit - cascades - courant - Huveaune - crue



A: &	B: ♥	C: \$	D: ♂	E: ¥	F: §
G: ¶	H: ¿	I: Ð	J: Ů	K: ♪	L: Ÿ
M: ♣	N: ▲	O: Ω	P: •	Q: ☺	R: #
S: *	T: ☐	U: ♠	V: †	W: «	X: ∏
Y: ∞	Z: ↑	1: ^	2: ¨	3: !	4: ?
5: >	6: --	7: €	8: =	9: £	0: @

Trouvez la phrase suivante, qui sera mise en titre de votre photo :

Ÿ ¿ ♠†¥ & ♠▲¥ & # Ω☺♠¥†& Ð#¥
 ¥▲ ¨@@=



A: &	B: ♥	C: \$	D: ♂	E: ¥	F: §
G: ¶	H: ¿	I: Ð	J: Ů	K: ♪	L: Ÿ
M: ♣	N: ▲	O: Ω	P: •	Q: ☺	R: #
S: *	T: ☐	U: ♠	V: †	W: «	X: ∏
Y: ∞	Z: ↑	1: ^	2: ¨	3: !	4: ?
5: >	6: --	7: €	8: =	9: £	0: @

Trouvez la phrase suivante, qui sera mise en titre de votre photo :

Ÿ ¿ ♠†¥ & ♠▲¥ & # Ω☺♠¥†& Ð#¥



A: &	B: ♥	C: \$	D: ♂	E: ¥	F: §
G: ¶	H: ¿	I: Ð	J: Ů	K: ♪	L: Ÿ
M: ♣	N: ▲	O: Ω	P: •	Q: ☺	R: #
S: *	T: ☐	U: ♠	V: †	W: «	X: ∏
Y: ∞	Z: ↑	1: ^	2: ¨	3: !	4: ?
5: >	6: --	7: €	8: =	9: £	0: @

Trouvez la phrase suivante, qui sera mise en titre de votre photo :

Ÿ ¿ ♠†¥ & ♠▲¥ & ♠♥&¶▲¥ ¥▲
 ^£€=



A: &	B: ♥	C: \$	D: ♂	E: ¥	F: §
G: ¶	H: ζ	I: Ð	J: Ū	K: ♪	L: Y
M: ♣	N: ▲	O: Ω	P: •	Q: ☺	R: #
S: *	T: ☐	U: ♠	V: †	W: «	X: Π
Y: ∞	Z: ↑	1: ^	2: ¨	3: !	4: ?
5: >	6: --	7: €	8: =	9: £	0: @

Trouvez la phrase suivante, qui sera mise en titre de votre photo :

Y' ζ ♠†¥ & ♠▲¥ & & ♥&¶▲¥

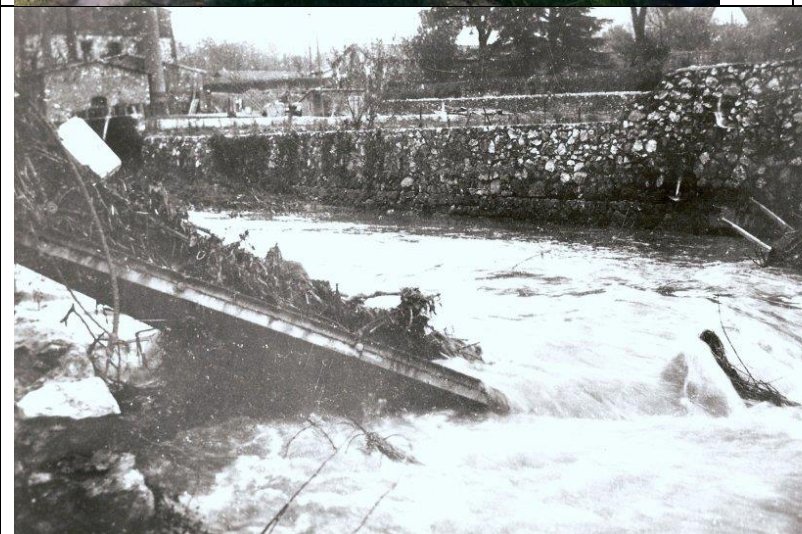

A: &	B: ♥	C: \$	D: ♂	E: ¥	F: §
G: ¶	H: ζ	I: Ð	J: Ū	K: ♪	L: Y
M: ♣	N: ▲	O: Ω	P: •	Q: ☺	R: #
S: *	T: ☐	U: ♠	V: †	W: «	X: Π
Y: ∞	Z: ↑	1: ^	2: ¨	3: !	4: ?
5: >	6: --	7: €	8: =	9: £	0: @

Trouvez la phrase suivante, qui sera mise en titre de votre photo :

Y' ζ ♠†¥ & ♠▲¥ & & # Ð Ω Y ¥ ▲ ^£!>



A: &	B: ♥	C: \$	D: ♂	E: ¥	F: §
G: ¶	H: ζ	I: Ð	J: Ū	K: ♪	L: Y
M: ♣	N: ▲	O: Ω	P: •	Q: ☺	R: #
S: *	T: ☐	U: ♠	V: †	W: «	X: Π
Y: ∞	Z: ↑	1: ^	2: ¨	3: !	4: ?
5: >	6: --	7: €	8: =	9: £	0: @

Trouvez la phrase suivante, qui sera mise en titre de votre photo :

Y' ζ ♠†¥ & ♠▲¥ & & # Ð Ω Y



A: &	B: ♥	C: \$	D: ♂	E: ¥	F: §
G: ¶	H: ¿	I: Ð	J: Ū	K: ♪	L: √
M: ♣	N: ▲	O: Ω	P: •	Q: ☺	R: #
S: *	T: ☶	U: ♠	V: †	W: «	X: ∏
Y: ∞	Z: †	1: ^^	2: ¨	3: !	4: ?
5: >	6: --	7: €	8: =	9: £	0: @

Trouvez la phrase suivante, qui sera mise en titre de votre photo :

Ÿ ¿ ♠†¥ & ♣▲¥ & ♣&# *¥ Ð √ √¥



A: &	B: ♥	C: \$	D: ♂	E: ¥	F: §
G: ¶	H: ¿	I: Ð	J: Ū	K: ♪	L: √
M: ♣	N: ▲	O: Ω	P: •	Q: ☺	R: #
S: *	T: ☶	U: ♠	V: †	W: «	X: ∏
Y: ∞	Z: †	1: ^^	2: ¨	3: !	4: ?
5: >	6: --	7: €	8: =	9: £	0: @

Trouvez la phrase suivante, qui sera mise en titre de votre photo :

Ÿ ¿ ♠†¥ & ♣▲¥ & ♣&# *¥ Ð √ √¥ ¥ ▲
¨@=@



A: &	B: ♥	C: \$	D: ♂	E: ¥	F: §
G: ¶	H: ¿	I: Ð	J: Ū	K: ♪	L: √
M: ♣	N: ▲	O: Ω	P: •	Q: ☺	R: #
S: *	T: ☶	U: ♠	V: †	W: «	X: ∏
Y: ∞	Z: †	1: ^^	2: ¨	3: !	4: ?
5: >	6: --	7: €	8: =	9: £	0: @

Trouvez la phrase suivante, qui sera mise en titre de votre photo :

Ÿ ¿ ♠†¥ & ♣▲¥ ¥ ▲ ^^£€=

Ce fleuve : l'autoroute Marseille-Aubagne



A: &	B: ♥	C: \$	D: ♂	E: ¥	F: §
G: ¶	H: ζ	I: Ⓓ	J: ⓪	K: ♪	L: √
M: ♣	N: ▲	O: Ω	P: •	Q: ☺	R: #
S: *	T: ☐	U: ♠	V: †	W: «	X: []
Y: ∞	Z: ↑	1: ^	2: ¨	3: !	4: ?
5: >	6: --	7: €	8: =	9: £	0: @

Trouvez la phrase suivante, qui sera mise en titre de votre photo :

\$¥☐☐¥ •ζΩ☐Ω & ¥☐¥ •#Ⓓ*¥ & √&
 * Ω ♠#S¥ ☐¥ √' ζ ♠†¥&♠▲¥