

Plus de 140 km de cours d'eau....

Source : Vallon de la Castelette (Massif de la Ste-Baume 590m)

Embouchure : Mer Méditerranée (Marseille 0m)

Linéaire : 52 km pour l'Huveaune et plus de 90 km pour les affluents

Surface du bassin versant : > 520 km²

Parmi les affluents : le Peyruis, la Vède, le Fauge, le Merlançon, le Merlançon de Roquefort la Bedoule, le Jarret

27 communes concernées par tout ou partie de leur territoire

2 départements : les Bouches-du-Rhône et le Var

L'*Huveaune* est un petit fleuve côtier qui prend sa source dans le massif de la Sainte-Baume au Sud de St-Zacharie et Nans

Les Pins. Elle se jette à Marseille dans la mer Méditerranée, en France.

- Entoure en **vert** la source de l'Huveaune (près de St Zacharie).
- Entoure en **rouge** là où elle se jette à Marseille.

Dans la vallée de St Pons, près de Gémenos l'affluent de l'Huveaune est le F_____.

- **Complète** le nom de l'affluent qui passe près de Gémenos dans la vallée de St Pons.
- Entoure-le en **bleu** sur la carte.

En allant du parking jusqu'à la source de St Pons, observe bien tout ce que tu vois. Les images sont numérotées de 1 à 6 dans l'ordre où tu vas les voir. Pour chacune tu dois trouver une photo par case et tu écris la lettre des photos qui ont été prises au même endroit.

L'idéal c'est, si tu as un appareil photo, de prendre les mêmes photos que celles-là.

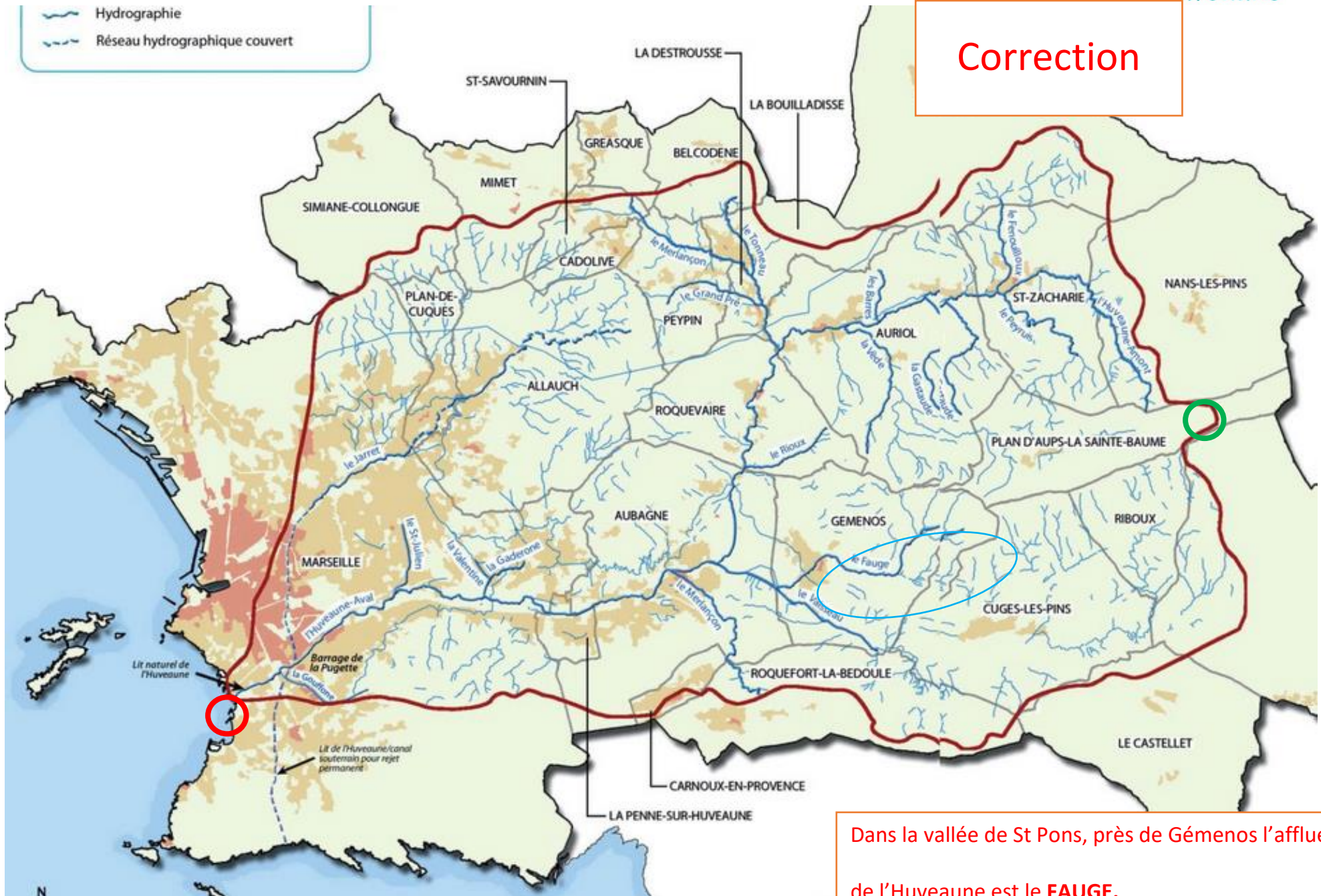

N° 1 et



N° 2 et



N°3 et



N° 4 et



N° 5 et



N° 6 et



Correction

N° 1 et L



N° 2 et D



N°3 A K G I et K



N° 4 et B



N° 5 C et E



N° 6 H et J



